E.02

Fläche **152 m²**
Geschoss EG

Stelzenstrasse 4
CH-8152 Opfikon-Glattbrugg

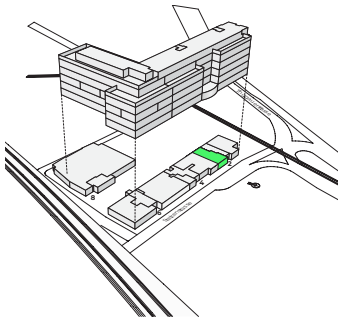

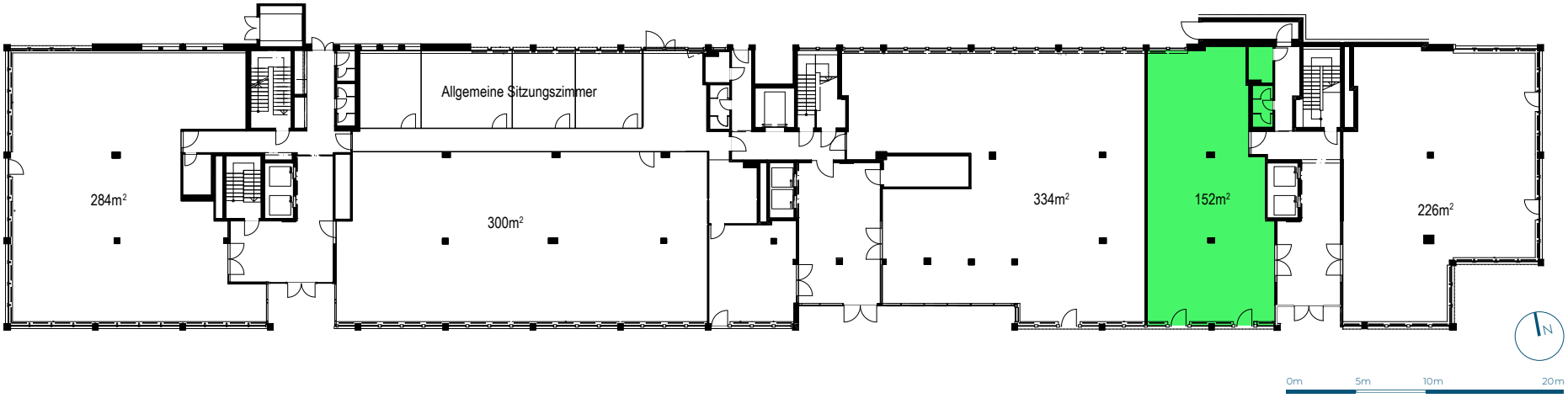

Total Flächen 1'457 m²

Alle Angaben, Pläne, Zeichnungen usw. sind unverbindlich. Änderungen bleiben bis Bauvollendung vorbehalten.